「千里メディカルラリー　危機管理マニュアル（急病者・負傷者発生時）」

2024.07.24

＜事前の備え＞

（１）　緊急時の医療機関の連絡先、事案発生時の救急車要請基準、医療機関に引き継ぐまでの手順について明確にし、コアスタッフ内で共通理解を図っておくこと。

（２）　コアスタッフ間で連絡の取れる無線を用意し、事前に緊急連絡網を作成しておくこと。

（３）　緊急時の対応として、AED・応急手当に必要な医療資機材を用意し、初期対応を行うチームを事前に指定しておくこと。

（４）　緊急時搬送医療機関の連絡先

大阪府済生会千里病院；tel　06-6871-0121（代表番号）

愛仁会高槻病院；tel　072-681-3801（代表番号）

（５）　救急車要請基準

心停止、呼吸停止、意識障害、ショック、痙攣が持続、大量出血、骨の変形、広範囲の火傷など
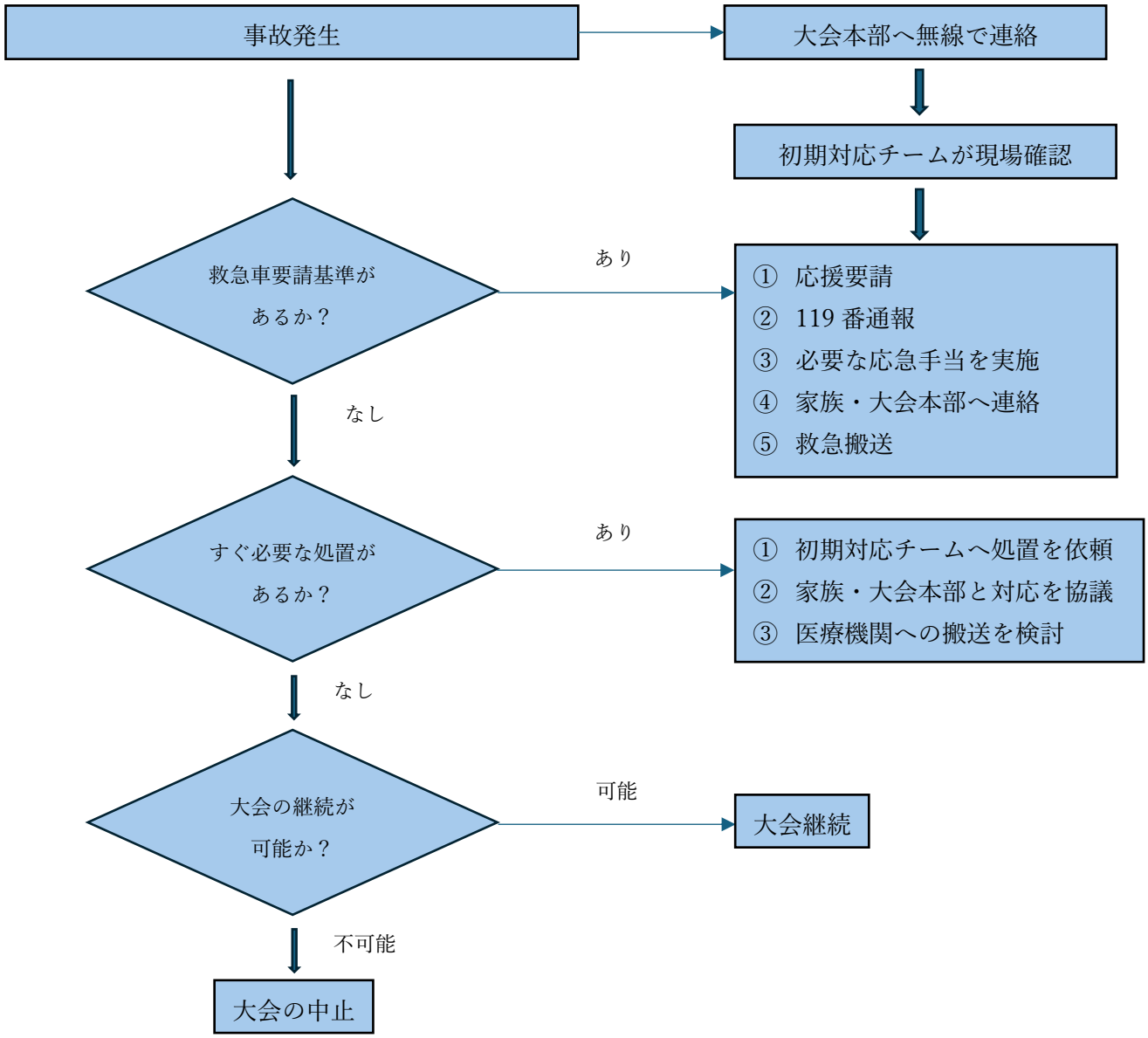
＜緊急時対応フロー＞